Das Königreich Gottes

- Die Problematik

in der bisherigen Verkündigung des Evangeliums

J.I.Packer:

„Der christliche Sinn und Verstand ist gleichförmig geworden mit dem Geist des Humanismus:

Dem Geist - **der große Gedanken über den Menschen erzeugt und Raum lässt nur noch für einen kleinen Gott.**“

Mt 4,17:

Von da an begann Jesus zu predigen und zu sagen:
Tut Busse - Denkt um,
denn das **Reich der Himmel** ist nahe
herbeigekommen!

1. Problematik:

- Das Evangelium war und ist ein Evangelium vom Königreich!
- Aber das Wort Königreich- was für einen Alltagswert hat es für uns?

JESUS predigte das Reich und demonstrierte es:

- **Lukas 4,43**. Jesus sprach: ich muss auch den anderen Städten!!! Nicht Menschen) die GUTE Botschaft vom REICH Gottes verkündigen, denn dazu bin ich gesandt worden.
- **Lukas 8,1:** In den folgenden Zeit wanderte er von Stadt zu Stadt und von Dorf zu Dorf und verkündete das Evangelium vom Reich Gottes.
- **Lukas 9,2:** und er sandte die Jünger, das Königreich Gottes zu predigen und die Kranken gesund zu machen
- **Lk 9,11** Als aber die Volksmengen es erfuhren, folgten sie ihm, und er nahm sie auf und redete zu ihnen vom Reich Gottes und die Heilung brauchten, macht er gesund.
- **Mt 12,28**: wenn ich aber durch den Geist Gottes die Dämonen austreibe, so ist also das Reich Gottes zu euch gekommen.

Das Reich ist nicht von dieser Welt:

- **Joh 18,36-37:** Mein Reich ist nicht von dieser Welt, wenn mein Reich von dieser Welt wäre, so hätten meine Diener gekämpft, damit ich den Juden nicht überliefert würde, jetzt aber ist mein Reich nicht von hier.
-
- **Joh 8,23:** und er sprach zu ihnen: Ihr seid von dem, was unten ist, ich bin von dem, was oben ist. Ihr seid von dieser Welt, ich bin nicht von dieser Welt.
-
- **Joh 17,16:** Jesus im Gebet für die Jünger: Sie sind nicht von der Welt, wie ich nicht von der Welt sind.

Wie kommt man hinein?

- **Joh 3,5:** Wahrlich wahrlich ich sage dir: Wenn jemand nicht aus Wasser und Geist geboren wird, kann er nicht in das Reich Gottes hineingehen. Was aus dem Fleisch geboren ist, ist Fleisch, und was aus dem Geist geboren ist, ist Geist.

- **Lk 18,17:** Wahrlich, ich sage euch: Wer das Reich Gottes nicht annehmen wird wie ein Kind, wird nicht hineinkommen.

Jesus möchte uns das Reich geben:

- **Lk 12,32:** Fürchte dich nicht, du kleine Herde! Denn es hat eurem Vater Wohlgefallen, euch das Reich zu geben..

- **Lk 22,29:** Darum vermache ich euch das Reich, wie es mein Vater mir vermacht hat.

- **Mt 10, 7+8** Wenn ihr aber hingeht, predigt und sprecht: Das Reich der Himmel ist nahe gekommen. Heilt Kranke, weckt Tote auf, reinigt Aussätzige, treibt Dämonen aus! Umsonst habt ihr empfangen, umsonst gebt!

Nach der Auferstehung - die Apostel:

- **Apg 1,3:** Jesus erschien den Jüngern nach der Auferstehung und er redete mit ihnen über die Dinge, die das Reich Gottes betreffen.
- **Apg 8,12:** als sie aber dem Philippus glaubten, der das Evangelium vom REICH Gottes und den Namen JC verkündigte, ließen sie sich taufen
- **Apg 20,25:** Paulus: und nun siehe, ich weiß dass ihr alle, unter denen ich umhergegangen bin und das Reich gepredigt habe…
- **Apg 28,31:** er predigte das Reich Gottes und lehrte die Dinge, die den Herrn Jesus Christus betreffen, mit aller Freimütigkeit ungehindert.
- **Kol 1,13:** er hat uns errettet aus der Macht der Finsternis und versetzt in das Reich des Sohnes seiner Liebe - in ihn haben wir die Erlösung die Vergebung der Sünden
- **1.Petr. 2,9:** Ihr aber seid ein auserwähltes Geschlecht, ein königliches Priestertum, eine heilige Nation, ein Volk zum Besitztum, damit ihr die Tugenden dessen verkündigt, der euch aus der Finsternis zu seinem wunderbaren Licht berufen hat;
- **Hebräer 12, 22-24:** …sondern ihr seid gekommen zum Berg Zion und zur Stadt des lebendigen Gottes, dem himmlischen Jerusalem; und zu Myriaden von Engeln, einer Festversammlung;
  23 und zu der Gemeinde der Erstgeborenen, die in den Himmeln angeschrieben sind; und zu Gott, dem Richter aller; und zu den Geistern der vollendeten Gerechten;
- 24 und zu Jesus, dem Mittler eines neuen Bundes; und zum Blut der Besprengung, das besser redet als das Blut Abels. 25 Seht zu, dass ihr den nicht abweist, der da redet!
- **Mt 24,14:** und dieses Evangelium des Reiches wird gepredigt werden auf dem ganzen Erdkreis, allen Nationen zu einem Zeugnis und dann wird das Ende kommen.

Die Zweiteilung der Welt

UNSERE PRÄGUNG DURCH DAS PLATONISCH-HUMANISTISCHE WELTBILD

UNSER KAMPF, DIE GEFANGENEN ZU BEFREIEN

Reale Welt/Ideenwelt Himmel Ewigkeit Unsichtbare Welt perfekt, vollkommen göttlich immateriell, übernatürlich heilig **Wertung: geistlich**	Schattenwelt/ Illusion Erde Lebenszeit auf der Erde Sichtbare Welt imperfekt, unvollkommen weltlich, menschlich materiell, natürlich profan, gewöhnlich **Wertung: ungeistlich, säkular**
Gemeinde Sonntag Vollzeitliche Mitarbeiter Stille Zeit Hauskreis Bibelstunde Missionseinsätze	Berufswelt, Gesellschaft Alltag, „normales Leben“ Ehrenamtliche Mitarbeiter Rest des Tages Geburtstagsfeier Gartenarbeit Urlaub
Familienandacht Kinderbibel lesen Theologische Fragen Gebet mit Freunden	Mahlzeiten, Windeln wechseln Hausaufgaben machen Praktische Hilfen für das Leben Essen mit Freunden

Unsichtbares Königreich

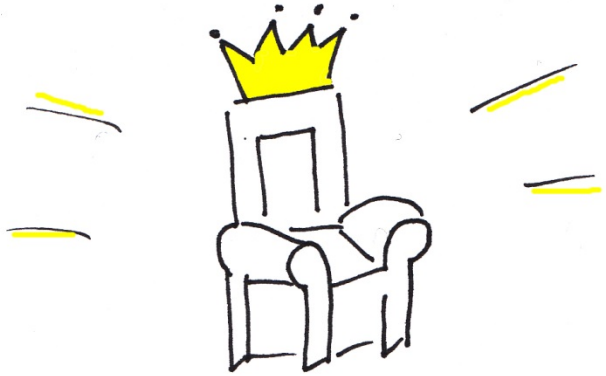

Wort Gottes ist theoretische Theologie

Arbeit

Zeit

Familie

Wie soll das jetzt praktisch gehen?

Alltag

Finanzen

5 Sinne + Verstand, Gefühle & Wille wägen ab:

- Was denk ich, fühle ich, will ich?
- Was will Gott?

Sichtbare Welt ist Heimat

Die Wolke der Zeugen

Ewigkeit

Jesus kommt wieder

Das Königreich ist nahe herbeigekommen

Das Wort ist real

Das Wort IST praktisch
und lebendig

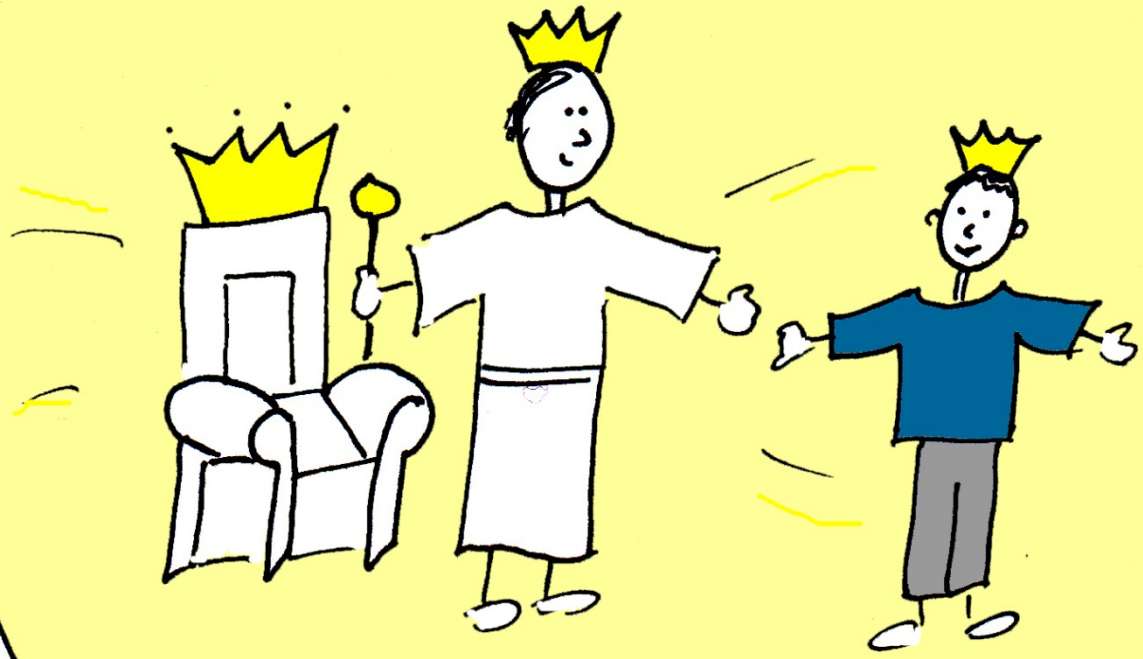

Gesandt in die
Welt →
(als Botschafter –
das Reich Gottes /
Botschaftsgelände
ist dabei allezeit
um uns!)

Unsichtbares Königreich ist Heimat!

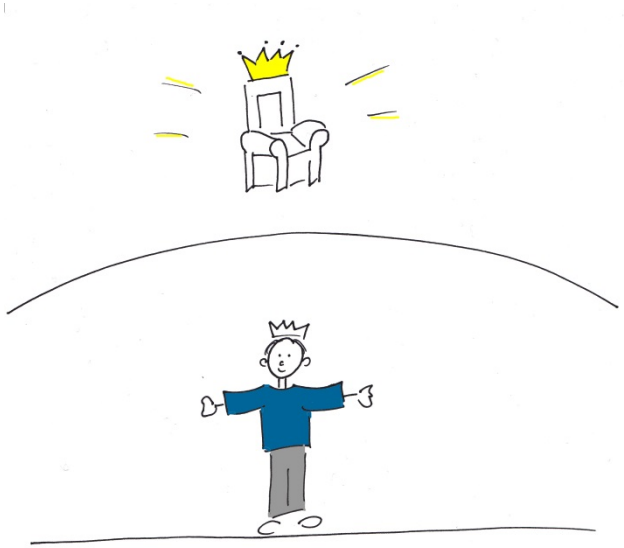

Sichtbare Welt ist Heimat

Schleier / enge Pforte

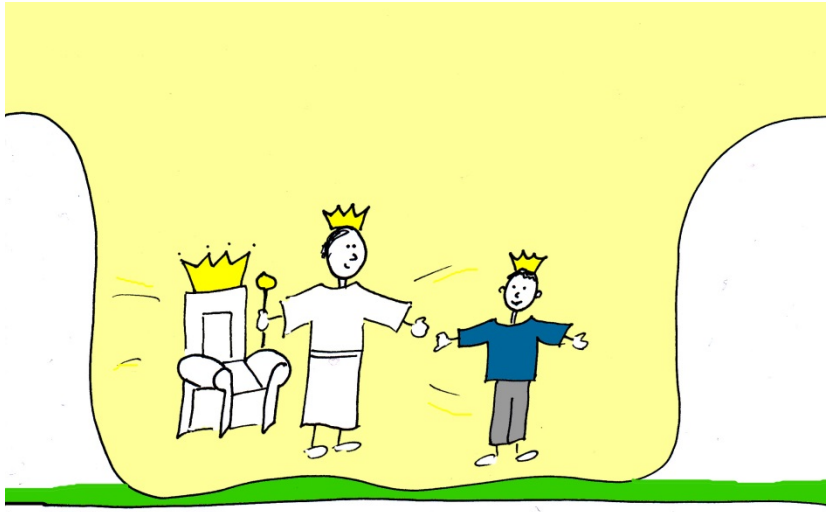

Unsichtbares Königreich ist Heimat!

Jüngerschaft:

Herrschaftswechsel
Ortswechsel
Identitätswechsel

Wie?

Gebetskampf +
„Abermals gebäre ich Euch“
(Gal 4, 19)

Die 3 Räume –

Wer regiert? - Herrschaftswechsel
Wie ist dein Weltbild?

Sichtbare und unsichtbare Welt – worin lebst du?

Das Kamel und das Nadelöhr

- **Matthäus 19, 23ff**
- Jesus aber sprach zu seinen Jüngern: Wahrlich, ich sage euch: Schwer wird ein Reicher in das Reich der Himmel hineinkommen.
- 24 Wiederum aber sage ich euch: **Es ist leichter, dass ein Kamel durch ein Nadelöhr geht, als dass ein Reicher in das Reich Gottes hineinkommt.**
- 25 Als aber die Jünger **es hörten, gerieten sie ganz außer sich und sagten:** Wer kann dann gerettet werden?
- 26 Jesus aber sah sie an und sprach zu ihnen: Bei Menschen ist dies unmöglich, bei Gott aber sind alle Dinge möglich.
-
- **Mt 7, 13-14:**
- 13 Geht hinein durch die enge Pforte! Denn weit ist die Pforte und breit der Weg, der zum Verderben führt, und viele sind, die auf ihm hineingehen.
- 14 Denn eng ist die Pforte und schmal der Weg, der zum Leben führt, und wenige sind, die ihn finden.

Ein Training im Geist in 3 Dimensionen:

- 1. Identität: Leben komplett aus der neuen Schöpfung, neuer Mensch –
- 2. Heimat: Leben komplett aus dem Reichtum der Versorgung des Königreiches.
- 3. Leben komplett aus dem getauft sein in den Heiligen Geist (trinken/gefüllt + in ihm schwimmen/fließen)